

Te interesa...

Oferta especial 2010 para

CONSEJO DE COLEGIOS DE ENFERMERÍA DE CASTILLA LA MANCHA

(extensible a cónyuge e hijos)

Amplias coberturas y servicios

Con Sanitas Multi podrás elegir a tu médico de familia y a los especialistas que tú elijas dentro de nuestro cuadro médico.

Disfrutarás de una asistencia cercana y personalizada, que incorpora servicios orientados a la salud de toda la familia: programas de medicina preventiva y planificación familiar, etc.

- **Habitación individual con cama para acompañante** sin límites de estancia (salvo hospitalización psiquiátrica, UVI y UCI).
- Cobertura de **psicología** incluida.
- **Sanitas 24 horas**: teléfono médico de atención permanente.
- Cobertura de **urgencias en viajes al extranjero**.
- **Segunda opinión médica**.
- **Tratamientos y medios diagnósticos** con la tecnología más avanzada.
- **Medicina preventiva**: programas de salud infantil, prevención de cáncer colorrectal, diagnóstico precoz de neoplasias de mamas, etc.
- **Coberturas familiares**: estudio de diagnóstico de esterilidad y de infertilidad.

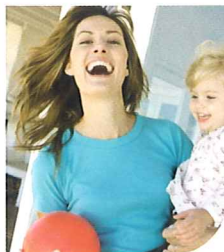

Muy cerca de ti

En Sanitas contamos con centros propios y exclusivos para nuestros clientes, repartidos por toda España.

- **Hospitales propios**: Hospital La Moraleja y Hospital La Zarzuela.
- **Centros Médicos Milenium**: en estos centros multiespecialidad hemos reunido las principales especialidades médicas, para que cuando tengas que realizar alguna consulta médica o prueba diagnóstica, lo hagas de manera más cómoda y rápida, ahorrándote desplazamientos.
- **Centros Milenium Dental**: el mismo concepto que con nuestros centros médicos, en este caso para proporcionarte la más completa asistencia bucodental.
- **Centros concertados**: Sanitas pone a tu disposición más de 527 centros, algunos de los cuales disponen de una planta exclusiva para clientes de Sanitas o un acuerdo para ofrecerte un trato preferente.



Sanitas Multi

Primas¹ por persona y mes:

Edad	Varón	Mujer
0-2	35,36€	35,36€
3-19	32,03€	32,03€
20-29	32,24€	34,32€
30-44	34,58€	39,26€
45-59	39,00€	48,00€
60-64	69,10€	71,10€

Suplemento dental 3€

Copago lineal: 1,5€

Date de alta en abril o mayo y no se te aplicarán **NI CARENCIAS NI PREEXISTENCIAS²** (excepto graves)

Date de alta en abril o mayo y **CONSIGUE 1 MES GRATIS³**

Nº de póliza: 81456589

En constante innovación

Sanitas está a la vanguardia del desarrollo tecnológico incluyendo constantemente coberturas más innovadoras.



- **PET/TAC****: consigue **diagnósticos más precoces** y seguros.
- **Coronariografía no invasiva mediante TAC***: valora el estado de las arterias coronarias.
- **Láser ORL**: cirugías más limpias y precisas que permiten una **recuperación más rápida**.
- **Otoemisiones: diagnóstico precoz de la sordera** en recién nacidos.
- **Lente Intraocular Monofocal para la cirugía de cataratas** (coste de la lente incluido).
- **Reconstrucción Mamaria Inmediata**: ahora es posible, **en una sola operación, lograr la reconstrucción inmediata de la mama tras una extirpación o mastectomía total o parcial**. Sanitas es la primera compañía que implanta el RMI de forma sistematizada en la medicina privada.

* La cobertura está sujeta a indicaciones específicas y restringidas establecidas en el Condicionado General de la póliza.

**Prueba diagnóstica cubierta para procesos tumorales y epilepsia rebelde al tratamiento farmacológico en los casos e indicaciones definidas y aceptadas por la Agencia Española de Medicamentos y Productos Sanitarios, por la Agencia de Evaluación de Tecnologías Sanitarias Carlos III y/o por los organismos oficiales españoles competentes.

Para más información y contratación

Oficina de Sanitas.

Tel.: 901 100 210 / 609 959 632

chelogonzalez.pex@sanitas.es

1.-Primas por persona y mes válidas hasta el 31/12/10 sobre las que se aplicarán los impuestos legalmente repercutibles. Edad máxima de contratación 64 años.

2.-A todas aquellas pólizas que se acojan a esta oferta contratadas con fecha de efecto 01/04/10 ó 01/05/10 no les resultarán de aplicación los periodos de carencia establecidos en la póliza y no serán tenidas en cuenta para la valoración del riesgo las enfermedades preexistentes padecidas, en su caso, por el asegurado, exceptuando patologías graves. Para ver el listado de las enfermedades graves no incluidas en la promoción entra en http://www.sanitas.es/websanitas/portales/doc_clausula_preexistencias.html

3.-Pague 11 y disfrute de su póliza durante 12 meses, todos los nuevos socios de Sanitas que contraten su póliza con fecha de efecto 01/04/10 ó 01/05/10 dispondrán gratuitamente de la mensualidad décimo segunda a contar desde la fecha de inicio de la póliza.

Sanitas